WESTERN DERGİSİ SAYI : 7

RİNGO

TURHAN ın çizgileriyle Kızılderililer

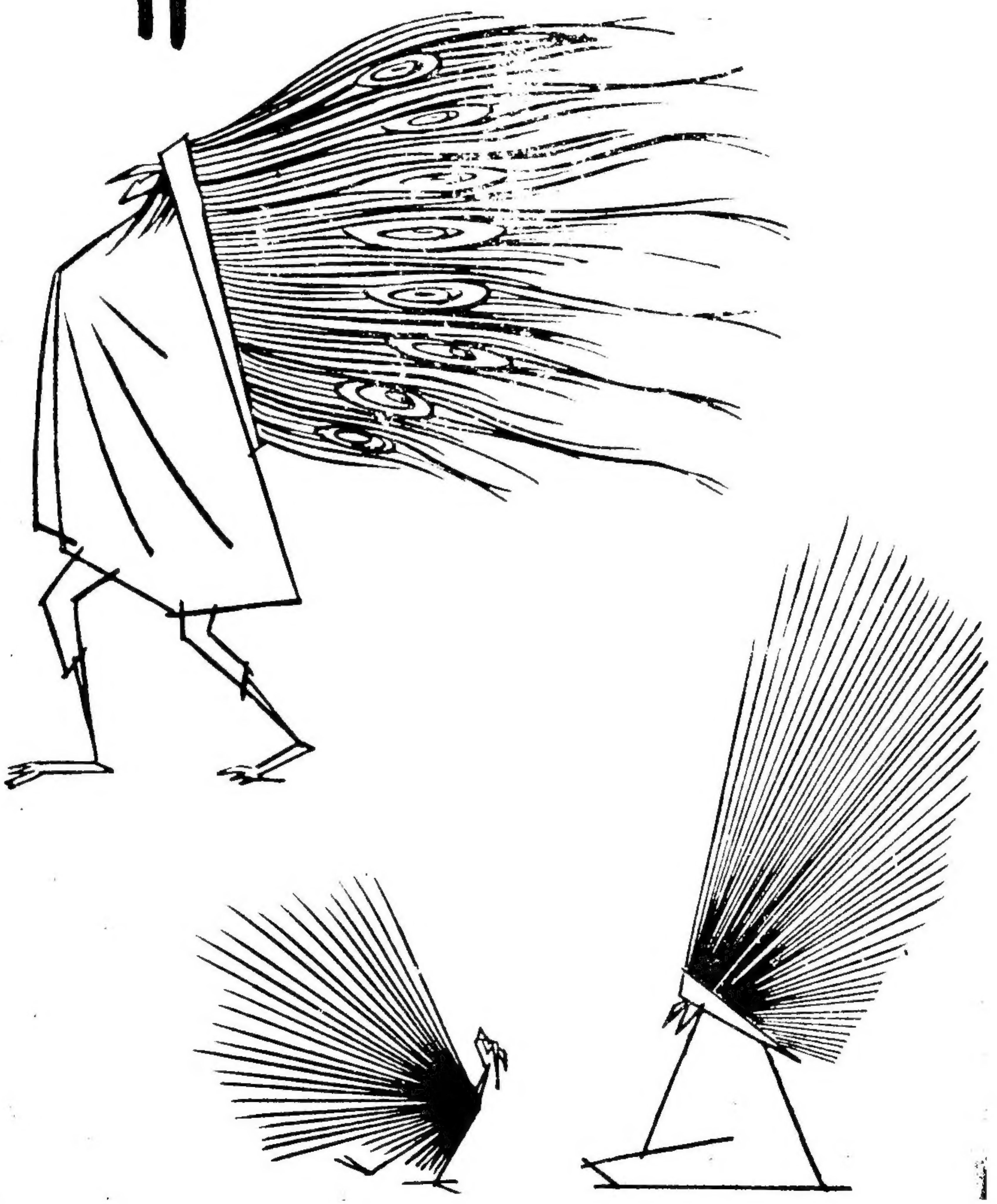

RİNGO

VADİNİN ESRARI

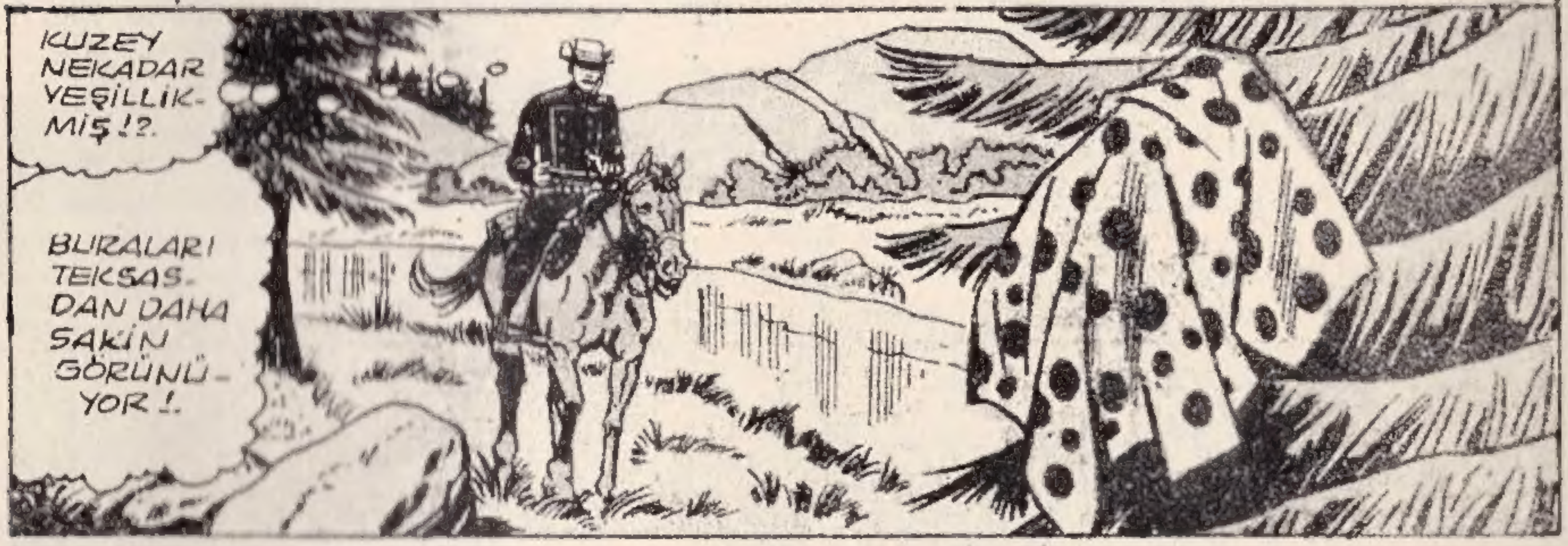

BASKI TARİHİ: 12.5.1970

ONU TANIYORUM. RİNGO BU !.
ELİNDEKİ DE LORİ'NİN MENDİLİ! ÇEVİRİN ŞUNU!.
KAÇMASINA MEYDAN VERMEYİN!.
BU GELENLER DE KİM !?!
BENDEN NE İSTİYOR BUNLAR ?!.
ELİM!..
KA-POW!
HIZLI TABANCA ÇEKİYOR!.
BİR DE BUNU DENEYELİM!.
KA-POW! POW!
KRAK!

İŞTE OLDU!.
YAKALADIM ONU!.
FAKAT YANILDIGINI ÇABUK ANLAYACAKTIR ...
HAYDİ ASLANIM!.
TWEEEET!
TERBİYELİ VE CİNS HAYVAN DURUMU BİRANDA ANLAMIŞTIR...

KURTULDUM!
TABANCAMI BIR ELE GEÇIRSEM.
BU İŞ BURADA BITER!

POW! KA-POW!
KA-POW!

BU SONUNCUYDU: O DA SİLÂHSIZ KALDI!.
SİLÂHLARINI TOPLAYINCAYA KADAR TOZ OLURUM!!.
KA-POW!
ÇABUK UZAKLAŞALIM BURDAN!..
KAÇIYOR! PEŞİNDEN GİDELİM!.
BU ÇEVREYİ BENDEN İYİ BİLİRLER...
ATLATMAK ZOR OLACAK!.
ŞU ORMANA BİR GİREBİLSEM!?

NE TARAFA GİDİYOR BAKIN !?
AKLINCA BİZİ ATLATACAK! GİRDİĞİ YER..
UĞURSUZ ORMAN !..
NEDENSE PEŞİMİ ÇABUK BIRAKTILAR !?
SÖYLENENLERİN YARISI DOĞRUYSA, RİNGO'NUN SONU DEMEKTİR !..
BU İŞ BİTTİ !..MENDİLİ GÖRDÜĞÜMÜZ YERE DÖNELİM !.
OYUNUM TUTTU !. KURTULDUK !.

ARRRGGAA
HEY! BU KADAR MÜTHİŞ KÜKREME DUYMAMIŞTIM!
RİNGO KARŞILAŞACAĞI TEHLİKEDEN HABERSİZ, KORKUSUZ VE MERAKLA ATINI SÜRERKEN ...
ARRRRGGAA
AZ SONRA YERDEKİ GARİP İZLERİ GÖRDÜ ...
ÇOK BÜYÜK BİR AYININ AYAK İZLERİ!
AYI DA AVININ KOKUSUNU ALMIŞ, ONUN YOLUNU BEKLEMEKTEDİR...
RİNGO ELİ TETİKTE HAZIRDIR ...
ÇALILARIN ÖTESİNDE BİR ŞEY VAR!!
YAKLAŞTIĞINI DUYUYORUM!..
NEREDEYSE ORTAYA ÇIKACAK!?

VAY CANINA !.. DEV. YAPILI TÜYLERİ PARLAYAN BİR AYI !..

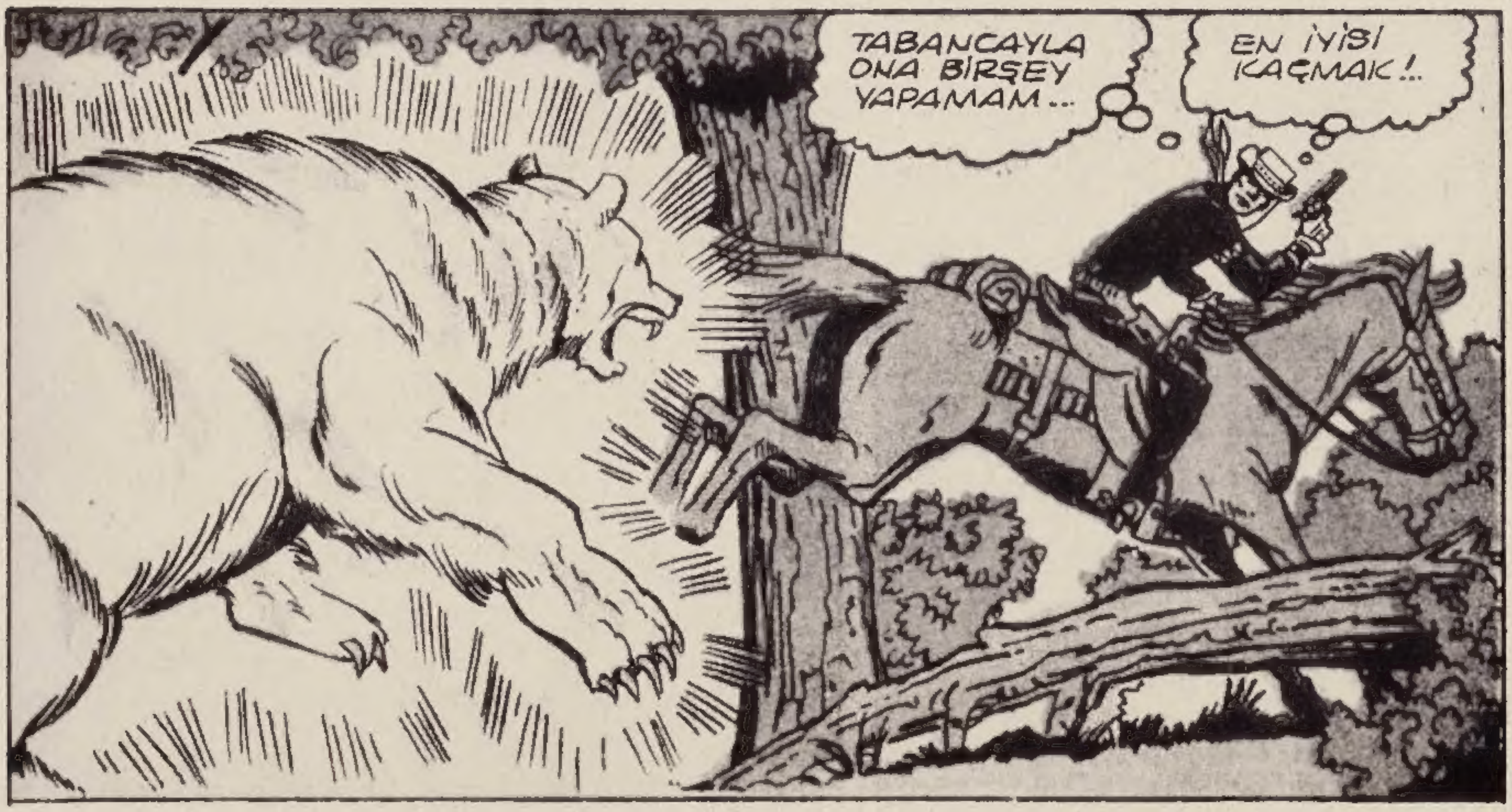
TABANCAYLA ONA BİRŞEY YAPAMAM...
EN İYİSİ KAÇMAK !..

HÂLÂ PEŞİMİ BIRAK-MADI !..
KA-POW
POW
KAYALAR-LA YOLU-NU KAPA-YABİLİR-SEM NE ALÂ !..
BU İŞİ DE BA-ŞARDIK !
KAYALAR ARAMI-ZA SET ÇEKTİ !..
KIL PAYI KURTUL-DUK !..

ATLILARIN NEDEN BENİ TAKİP ETMEDİKLERİNİ ŞİMDİ ANLADIM !!
ORMAN BİRAZ İLERDE SONA ERİYOR !!
BİR VADİ BAŞLIYOR BURADA !..
İNSAN AYAĞI BASMAMIŞ ÇOK GÜZEL BİR VADİ !!

FAKAT RİNGO, KENDİSİNİ KOLLAYAN VAHŞİ BAKIŞLI BİR ÇİFT GÖZÜN FARKINDA DEĞİLDİR...
BİR YABANCI...
NİYETİ NEDİR BİLMİYORUM AMA...
VADİNİN SIRRINI ÖĞRENEMEYECEK!!!...
KRAK!

KURŞUNUM HİÇ HEDEFİNİ ŞAŞMAZ!..
SADECE YARALAMAK İSTEMİŞTİM, AMA..
BAŞIMA DERT OLMAZ ARTIK!..
ONU DA ÖTEKİLERİN YANINA GÖTÜREYİM!..
ORADA KENDİNE GELİR!..

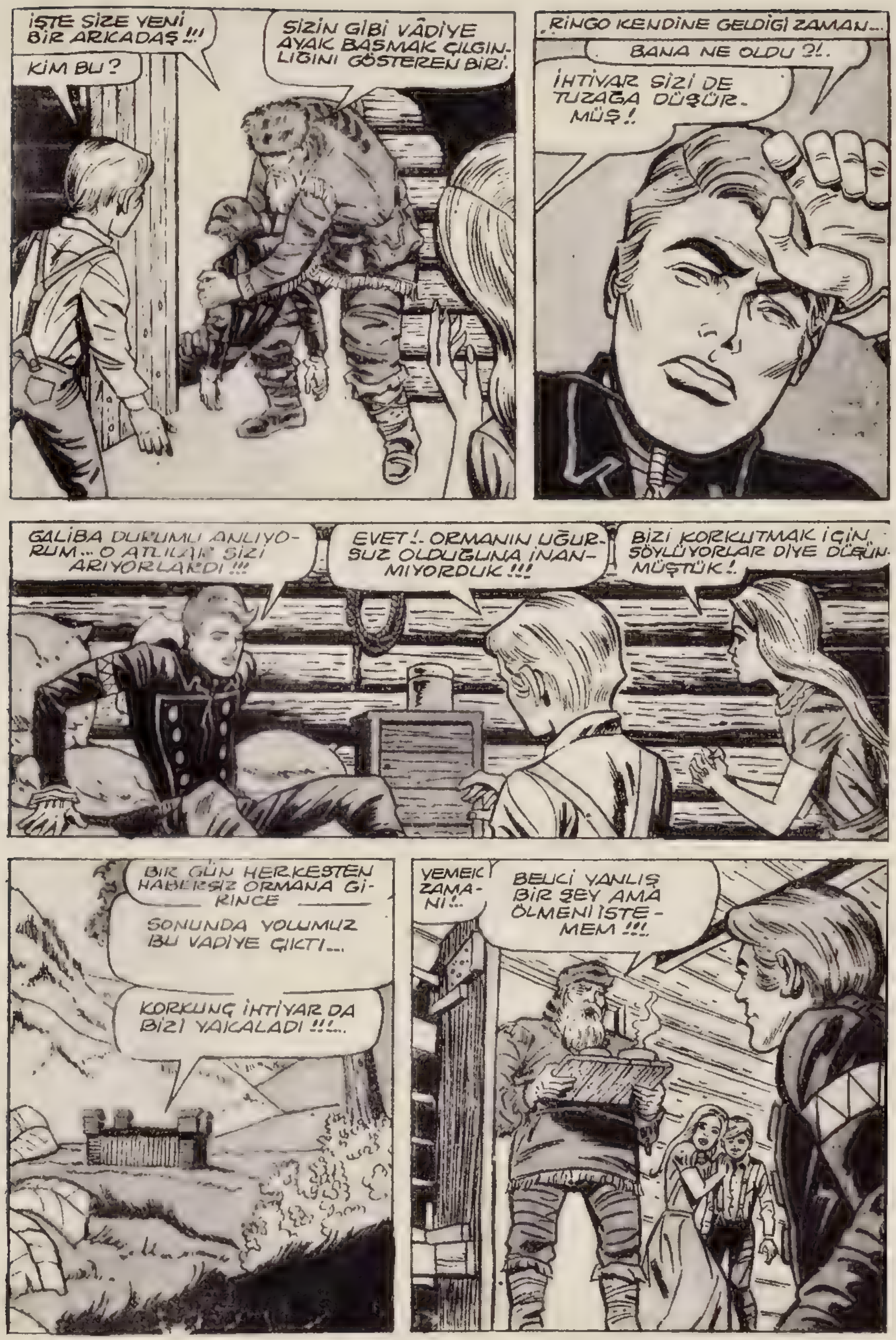
İŞTE SİZE YENİ BİR ARKADAŞ !!!
KİM BU?
SİZİN GİBİ VÂDİYE AYAK BASMAK ÇILGINLIĞINI GÖSTEREN BİRİ.
RİNGO KENDİNE GELDİĞİ ZAMAN...
BANA NE OLDU ?!.
İHTİYAR SİZİ DE TUZAĞA DÜŞÜRMÜŞ!.
GALİBA DURUMU ANLIYORUM... O ATLILAR SİZİ ARIYORLARDI !!!
EVET!.. ORMANIN UĞURSUZ OLDUĞUNA İNANMIYORDUK !!!
BİZİ KORKUTMAK İÇİN SÖYLÜYORLAR DİYE DÜŞÜNMÜŞTÜK!.
BİR GÜN HERKESTEN HABERSİZ ORMANA GİRİNCE
SONUNDA YOLUMUZ BU VADİYE ÇIKTI...
KORKUNÇ İHTİYAR DA BİZİ YAKALADI !!!...
YEMEK ZAMANI!..
BELKİ YANLIŞ BİR ŞEY AMA ÖLMENİ İSTEMEM !!!

ÖNCE SORACAKLARIMA CEVAP VERİR MİSİN ?!
ADIM; JASEN GRAGG!.. KİT KARSON, VE DEYVİ KROKET'İN ARKADAŞIYIM !!!...
BİZİ NİÇİN BURADA TUTUYORSUN? KİMSİN ?!
BATIYA İLK BİZ YERLEŞTİK SONRA BAŞKALARI GELDİ !!!...
BERABERLERİNDE KÖTÜLÜĞÜ, HIRSIZLIĞI, NEFRETİ DE GETİRDİLER. ONLARI HAKLAYAMAZDIK KALABALIKTILAR... DAHA BATIYA GÖÇTÜK...
SONUNDA ARADIĞIM GİBİ BİR YER BULDUM !!!...
BURADA YERLEŞECEĞİM...
VADİ BENİM YUVAM OLACAK!
İLK GÜNLERDE KIZILDERİLİLERLE BİRAZ UĞRAŞTIM. SONRA BENİ TEDİRGİN ETMEDİLER...
TOPRAK SON DERECE BEREKETLİ BURADA !!!
EN ÖNEMLİ ŞEY, BAŞKALARININ BURAYI BULUP ÖĞRENMEMESİ !!!...
UĞURSUZ ORMANIN ESRARINI ŞİMDİ ANLIYORUM !!!...
O AYIYI DA BEN YETİŞTİRDİM. İYİ BİR NÖBETÇİDİR. FOSFORLU BİR BOYAYLA BOYADIM TÜYLERİNİ !...

ARTIK HERŞEYİ ÖĞRENDİNİZ. SİZLERİ BURADAN GİTMEĞE BIRAKAMAM. ÇİFTÇİLERİN, HAYVAN SAHİPLERİNİN, DEMİRYOLUNUN BURAYA GELMESİNİ İSTEMİYORUM !..
GİTTİ !.. KAPIYA DA KİLİTLEDİ !..
KUVVETLİ BİR ADAM.. FAKAT !..
YANİ ?..
BURADA DAHA FAZLA KALACAK DEĞİLİZ !..
EV SAHİBİMİZİN ...
...İZNİ ŞART DEĞİL !!!...
CRASH !

BAŞARDI... KURTULDUK, LORİ!
KAFESTE OLMAĞA TAHAMMÜLÜM YOKTUR!
BENİ BEKLEYİN BURDA!
TABANCALARIM GRAGG'IN KULÜBESİNDE OLMALI!..
BAK SEN!.. DELİKANLI DIŞARI ÇIKABİLMİŞ!..
HEY EVLÂT... DUR BAKALIM NEREYE GİDİYORSUN ?!.
UZAK DUR BABABALIK... SANA KÖTÜLÜK ETMEK ZORUNDA KALMAYAYIM!.
UFAKLIK... BU VADİDE BENİM KANUNLARIM YÜRÜTÜLMEKTEDİR...
SANA BUNU ÖĞRETMEM GEREKECEK!.

SENIN GİBİLERİN DÜZİNESİ HAFİF GELİR BANA!.
DERDİN ANLAŞILDI BABALIK!.
ŞİMDİ!.
ARADIĞINI BULACAKSIN!.
FOOOMP!

BU SEFER KOLAY KURTULAMAYACAKSIN!
BİR YUMRUK AKLINI BAŞINA GETİRİR!..
WHOOOOOOSH!
ALLAHTAN HAREKETLERİ AĞIR!..
ÜSTELİK SOLAK OLDUĞUNU DA ÖĞRENDİM!.
RİNGODAN SEVGİLERLE!
WHAM!

O KENDİNE GELİNCEYE KADAR BİZ İŞİMİZE BAKALIM..
CANSIKMAYA BAŞLAMIŞTI!..
ÖNCE TABANCALARIMI ALAYIM!..
BİR GÜN BUNLARDAN KURTULACAĞIM ELBET...
O GÜNÜ SABIRSIZLIKLA BEKLİYORUM!..
"UĞURSUZ ORMAN" DAN MI GEÇECEĞİZ.
HAYIR, SİZLERLE BERABERKEN BU TEHLİKELİ OLUR...
DAĞ YOLUNDAN GİDECEĞİZ.
BİR SÜRE SONRA...
KAÇIP GİDERLERSE GİZLİ VADİNİN SIRRINI HERKES ÖĞRENECEK!?

PEŞLERİNDEN GİDİP ONLARA ENGEL OLMALIYIM !!.
İHTİYAR HALÂ AKILLANMAMIŞ !..
ÇOK KESKİN NİŞANCIDIR DİKKATLİ OLUN !..
ASLINDA KÖTÜ BİR ADAM DEĞİL O... BU VADİYE GERÇEK KÖTÜLÜKLERİ SOKMAMAK İÇİN YAPIYOR BUNLARI...
FAKAT GRAGGIN AKLINDA SADECE BİR ŞEY VARDIR...
BİRAZ DAHA YAKLAŞSINLAR !.
SONRASI KOLAY OLACAK !..
TALİH İYİLERDEN YANA İŞE KARIŞIR...
BİR YILAN, DÜŞÜYORUM !!.

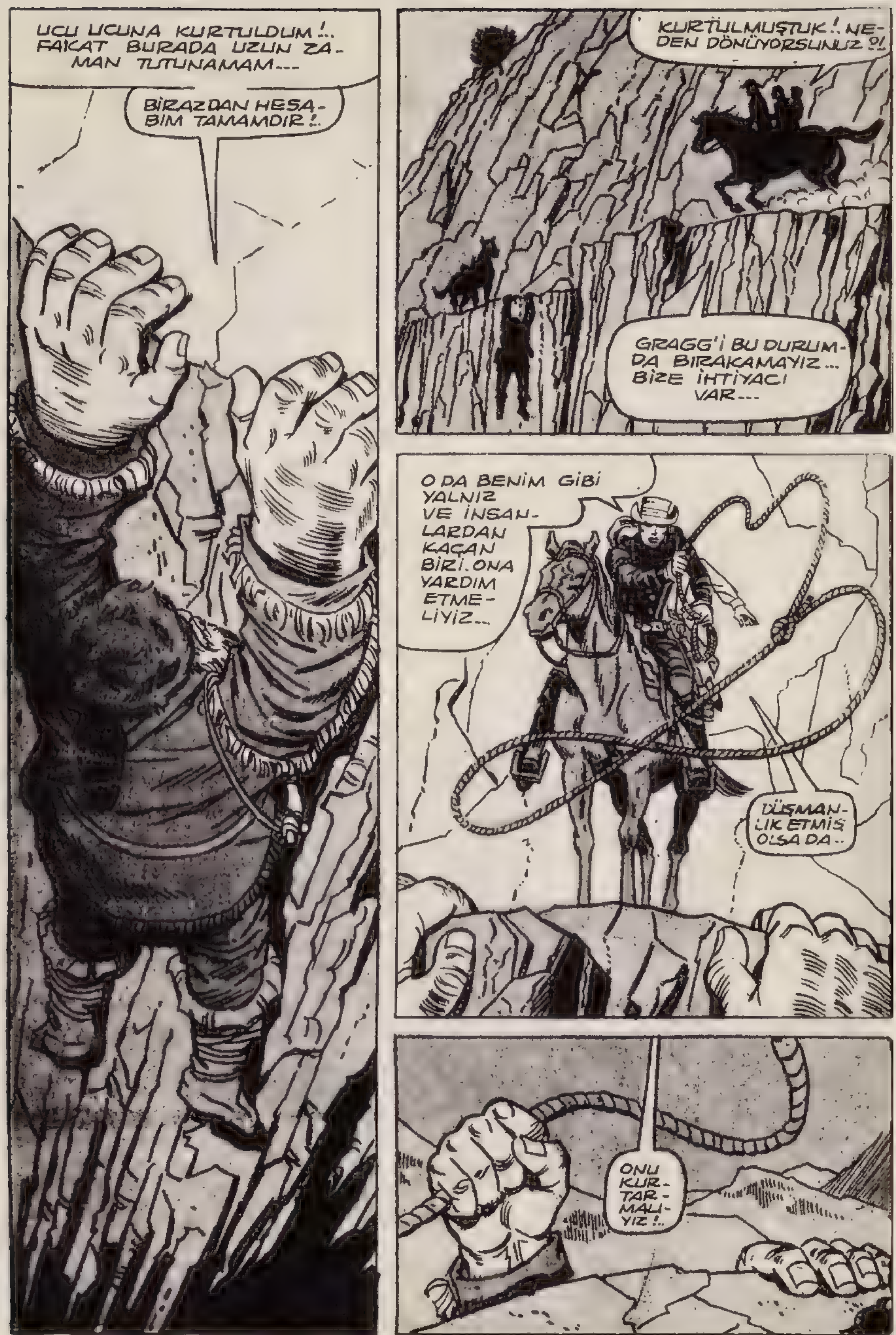
UCU UCUNA KURTULDUM!.. FAKAT BURADA UZUN ZAMAN TUTUNAMAM...
BİRAZDAN HESABIM TAMAMDIR!..
KURTULMUŞTUK!.. NEDEN DÖNÜYORSUNUZ?!
GRAGG'İ BU DURUMDA BIRAKAMAYIZ... BİZE İHTİYACI VAR...
O DA BENİM GİBİ YALNIZ VE İNSANLARDAN KAÇAN BİRİ. ONA YARDIM ETMELİYİZ...
DÜŞMANLIK ETMİŞ OLSA DA..
ONU KURTARMALIYIZ!..

GERİ, GERİ GİT AS. LANIM !..
İŞTE YUKARI-YA ÇE-KEBİL-DİK.
GÜÇ OLMADI !..
HAYATIMI KURTARDIN !..
KİM OLSA AYNI ŞEYİ YAPARDIM !..
SİZE ENGEL OLMAYA-CAĞIM. FAKAT VADİMİN SONU OLA-CAK BU !!!...
BURADAN KİMSEYE BAHSEDECEK DEĞİLİM...
ÇOCUKLARIN DA KO-NUŞMAYACAKLARINA EMİN OLABİLİRSİN !!!...
HİÇ BİRŞEY SÖYLEME-YECEĞİZ !..
HEPİNİZE TEŞEKKÜR-LER AMA...
İÇİN RAHAT ET-SİN BABA-LIK !!
BİZ KONUŞ-MAZSAK BİLE, ZAMAN-LA GERÇEĞİ ÖĞRENE-CEKLER...
O ZAMAN VA-Dİ DE DEĞİ-ŞECEK !!!...
VE BU GİZ-Lİ CENNE-TİNDE ...
HER ŞEY Gİ-Bİ SONU GELE-CEK !!

GEÇEN SAYININ ÖZETİ :
BRENDANIN AĞABEYSİNİ ARAMAKTA OLAN KAMARRO SAN FRANSİSKO ŞEHRİNE GELİR... ESKİ BİR ARKADAŞI OLAN ŞERİFLE KARŞILAŞIR...

PEKİ, SEN NE ARIYORSUN BURALARDA? ASLINDA SENİN GİBİ BİR ADAMA ÇOK İHTİYACIM VAR KAMARRO!.
YOKSA BANA İŞ Mİ TEKLİF EDİYORSUN, ALBAYIM?!
DOĞRUSU PARLAK BİR İŞ DEĞİL AMA İHTİYAR DOSTUNA YARDIM EDERSEN SEVİNİRİM!?
HATIRIN KIRAMIYACAĞIMI ÇOK İYİ BİLİYORSUN!
YAŞŞA KAMARRO! BEN BİRKAÇ "KİRACI" DAHA TOPLAYINCAYA KADAR NÖBETİ SANA BIRAKACAĞIM!!.
27
ASLAN "YAKIŞIKLI"!. ŞU MADENİN NERDE OLDUĞUNU ZARA' DOSTUNA SÖYLEYİVERSENE!
BEN... ŞEY... BEN...
SAKİN OL ASLANIM!.. BU PLÂNI SEN ÇİZDİN DEĞİLMİ ?!. HATIRLAMAYA ÇALIŞ!!
ŞEY... BİLMİYORUM!.. OFF BAŞIM!!.

AL KİTABINI "YAKIŞIKLI" AİLENİ BULMAK İÇİN YALNIZ BEN SANA YARDIM EDE-BİLİRİM!.
AMA BENİ BU DELİKTEN ÇIKAR-MAN GEREK!. BAK ANAHTARLAR ŞURDA...AL DA AÇ...ÇABUK!.
ZAVALLI ADAM HAYDUTUN SÖYLEDİKLERİNİ YAPAR...
AFERİN YAVRUM! HADİ VER ONLARI BANA!!.
O SIRADA GÜVERTEDE...
BU DA NE? BİR SÜRÜ ADAM. EL-LERİNDE BİR DARAĞACI TAŞI-YOR!!
HEM DE BURAYA GELİYORLAR!..

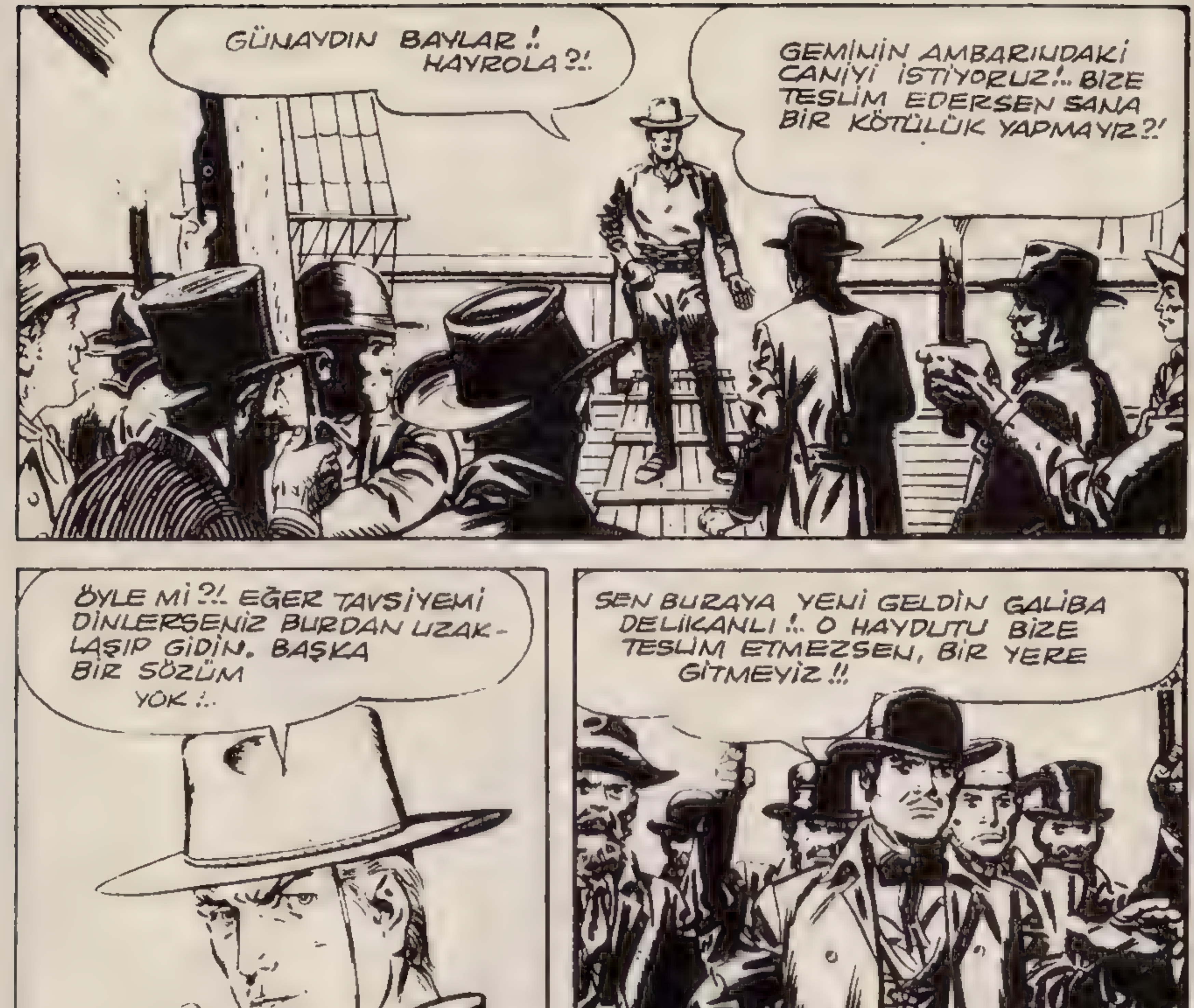
GÜNAYDIN BAYLAR ! HAYROLA ?!
GEMİNİN AMBARINDAKİ CANİYİ İSTİYORUZ !.. BİZE TESLİM EDERSEN SANA BİR KÖTÜLÜK YAPMAYIZ ?!
ÖYLE Mİ ?!. EĞER TAVSİYEMİ DİNLERSENİZ BURDAN UZAKLAŞIP GİDİN. BAŞKA BİR SÖZÜM YOK !..
SEN BURAYA YENİ GELDİN GALİBA DELİKANLI !.. O HAYDUTU BİZE TESLİM ETMEZSEN, BİR YERE GİTMEYİZ !!
BU SIRADA...
YUKARIDA GÜRÜLTÜLER VAR !. ÇABUK KAÇALIM GEORGE !.

BU SIRADA...
SEN MİSİN, ZARA ?!
YAŞA BE BONKO !.. YANAŞTIR ŞUNU DA BİNELİM !..
ANLADIN MI DELİKANLI? HAYDUTU BİZE VERİRSEN SANA KÖTÜLÜK ETMEYİZ !.
CEVABIMI VERDİM !.. BU TABANCADA ALTI KURŞUN VAR. İLK GELENLERE YAPIŞTIRIRIM !!
BİRDEN HAVADA BİR COP UÇAR VE...
SPONK!
AH!..
BİZDEN GÜNAH GİTTİ !.
KAMARRO BİR KÜLÇE GİBİ SUYA DÜŞER..
YÜRÜYÜN ÇOCUKLAR !
KATİLE ÖLÜM !..
PLOUFFF!

FAKAT BİRAZ SONRA...
HÜCREDE KİMSE YOK !!.
SENİ LİNÇ ETMEYE GELDİLER ZARA !.
İYİ Kİ SİS VAR DA GÖRMÜYORLAR. ASIL KÜREKLERE BONKO !.
BİRKAÇ KİŞİ KAMARRO'YU SUDAN ÇIKARIKEN ALBAY GELİR..
NE OLUYOR ?! LİNÇ MERAKLILARI GENE GEMİYİ Mİ BASTI ?!
DAĞILDILAR ŞERİF ! ARKADAŞINI BOĞULMADAN SUDAN ÇIKARABİLDİK !.
MAHKUMU ASTILAR MI ?!.
HAYIR !. HÜCREYİ BOŞ BULDULAR. BANA KALIRSA DAHA ÖNCE VOLTAYI ALMIŞ !..
GEMİYE GEL DE SICAK BİR ŞEY İÇ, KAMARRO !.
OKYANUSUN YARI SUYUNU YUTTUM GALİBA ?!.

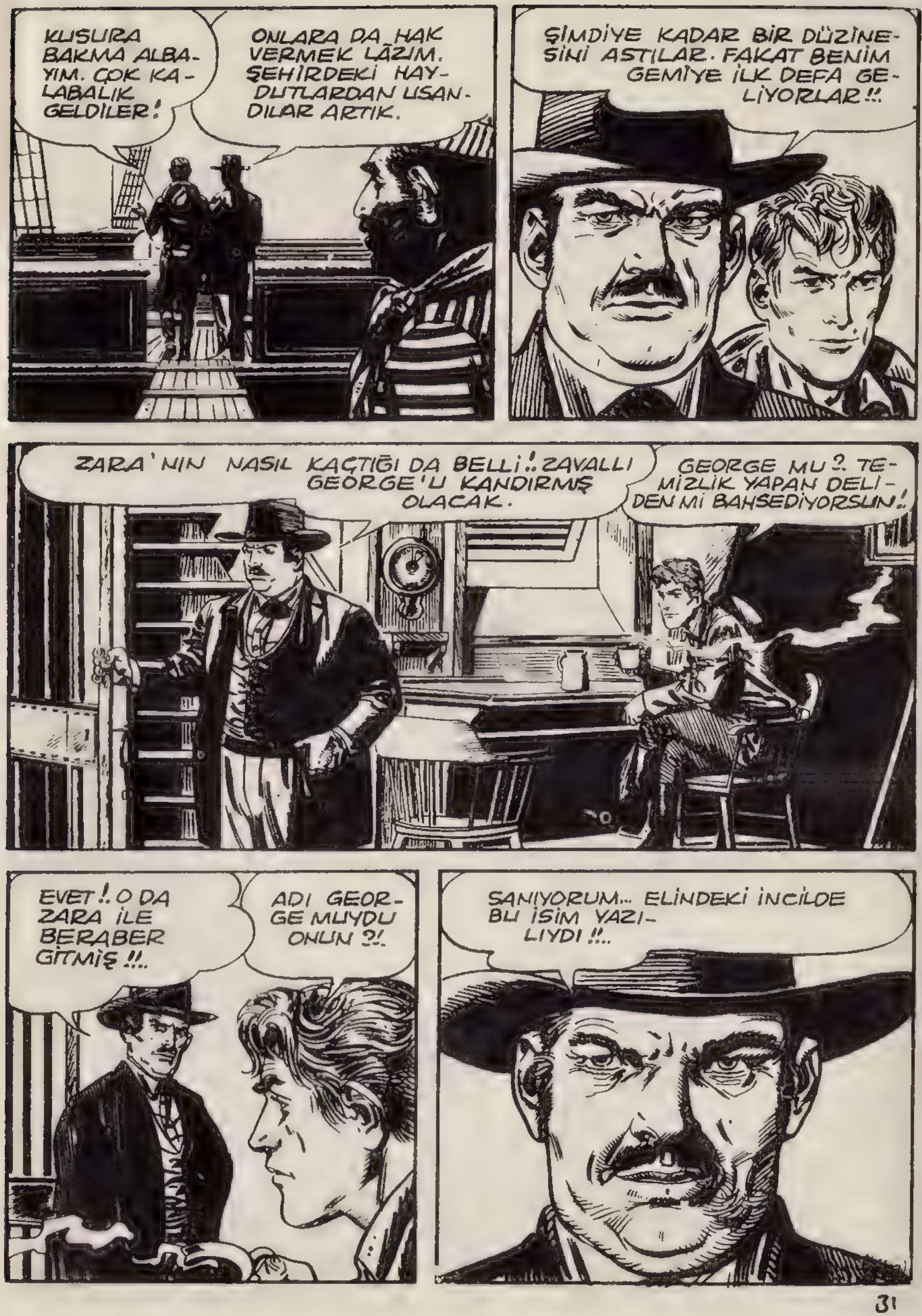
KUSURA BAKMA ALBAYIM. ÇOK KALABALIK GELDİLER!
ONLARA DA HAK VERMEK LÂZIM. ŞEHİRDEKİ HAYDUTLARDAN USANDILAR ARTIK.
ŞİMDİYE KADAR BİR DÜZİNESİNİ ASTILAR. FAKAT BENİM GEMİYE İLK DEFA GELİYORLAR!!.
ZARA'NIN NASIL KAÇTIĞI DA BELLİ!. ZAVALLI GEORGE'U KANDIRMIŞ OLACAK.
GEORGE MU?. TEMİZLİK YAPAN DELİDEN Mİ BAHSEDİYORSUN!.
EVET!. O DA ZARA İLE BERABER GİTMİŞ!!..
ADI GEORGE MUYDU ONUN ?!.
SANIYORUM... ELİNDEKİ İNCİLDE BU İSİM YAZILIYDI!!..

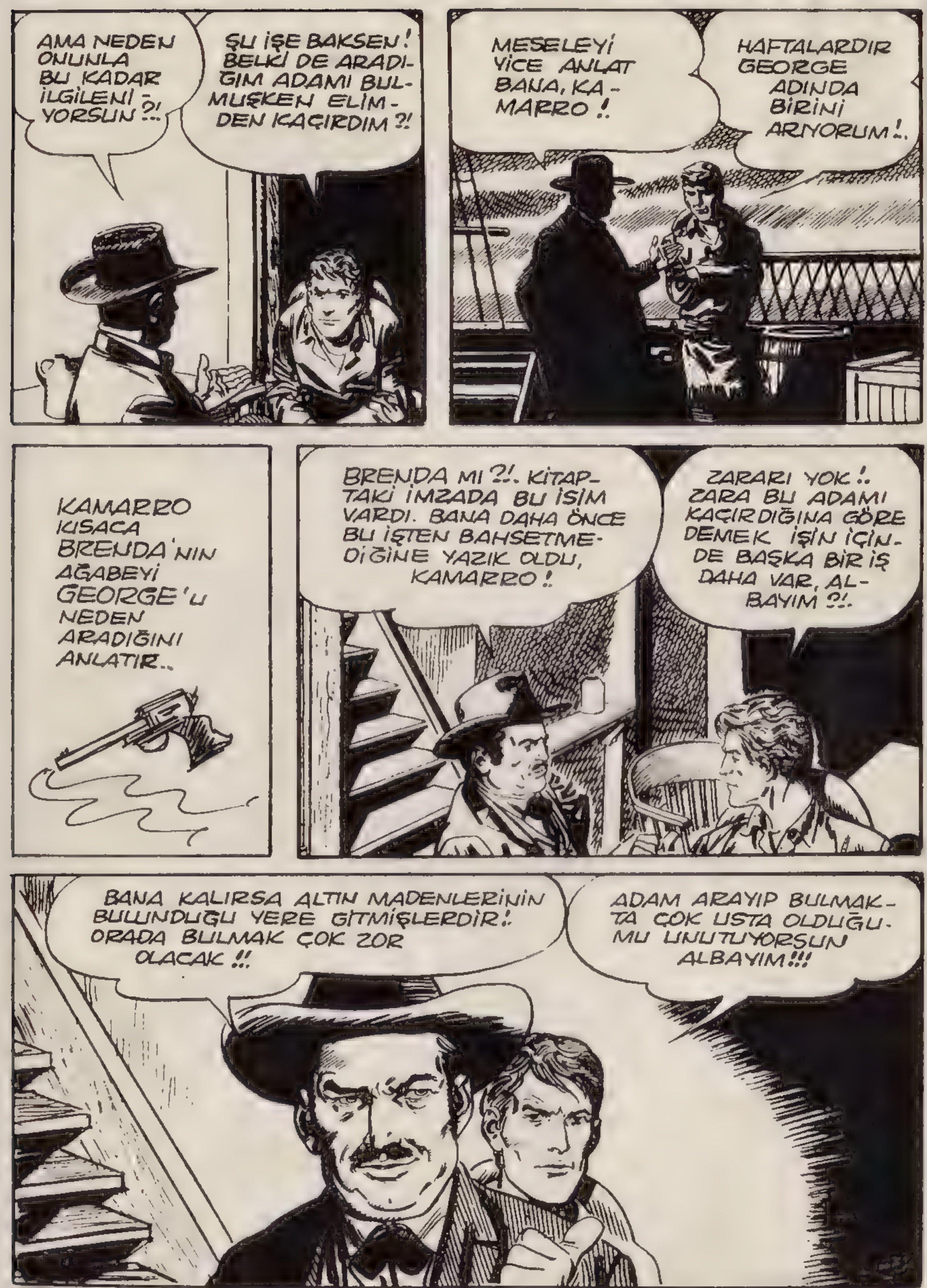
AMA NEDEN ONUNLA BU KADAR İLGİLENİYORSUN ?!
ŞU İŞE BAKSEN! BELKİ DE ARADIĞIM ADAMI BULMUŞKEN ELİMDEN KAÇIRDIM ?!
MESELEYİ YİCE ANLAT BANA, KAMARRO!
HAFTALARDIR GEORGE ADINDA BİRİNİ ARIYORUM!.
KAMARRO KISACA BRENDA'NIN AĞABEYİ GEORGE'U NEDEN ARADIĞINI ANLATIR..
BRENDA MI ?!. KİTAPTAKİ İMZADA BU İSİM VARDI. BANA DAHA ÖNCE BU İŞTEN BAHSETMEDİĞİNE YAZIK OLDU, KAMARRO!
ZARARI YOK!. ZARA BU ADAMI KAÇIRDIĞINA GÖRE DEMEK İŞİN İÇİNDE BAŞKA BİR İŞ DAHA VAR, ALBAYIM ?!.
BANA KALIRSA ALTIN MADENLERİNİN BULUNDUĞU YERE GİTMİŞLERDİR!. ORADA BULMAK ÇOK ZOR OLACAK !!
ADAM ARAYIP BULMAKTA ÇOK USTA OLDUĞUMU UNUTUYORSUN ALBAYIM!!!

O GECE MEYHANENİN SAHİBİ KORBET ODASINA GİRİNCE BEKLEMEDİĞİ BİRİYLE KARŞILAŞIR...
MERHABA KORBET!.. HAYATINA ÖNEM VERİYORSAN USLU DURMAYA ÇALIŞ!?
GENE Mİ SEN? NE İSTİYORSUN?!
UFAK BİR BİLGİ!. ŞERİFİN TEVKİF ETTİĞİ ZARA DE-NEN ADAMI TANIYORSUN DEĞİL Mİ ?!.
ZARA MI ?!. KAÇIRDINIZ ONU ELDEN DEĞİL Mİ ?!. HA HA HA! NE KOMİK ?!.
BEN ONU BULURUM!.. AMA SEN Bİ-RAZ YARDIM EDECEKSİN.
GAMMAZLIK YAPMAM BEN!.. ARKADAŞLARIMI ÇAĞIRMADAN DE-FOL GİT BURDAN!..
SENİN İÇİN İYİ OLMAZ KORBET!.. HAYDİ ÇABUK KONUŞ!..
KONUŞMAZSAM NE OLURMUŞ YA-Nİ ?!. SEN ADAM ÖLDÜRECEK CİNS-TEN DEĞİLSİN!

HAKLISIN KORBET!.. BEN SANA DEĞİL LAMBANA ATEŞ EDECEĞİM! GÜZELİM GAZİNONUN YANMASINA RAZI OLMAZSIN HERHALDE !?...
YANMASINA MI ?!. HAYIR! HAYIIIIIR!!
YAPMA SAKIN!.. KONUŞACAĞIM!! ZARA HANGTOWN'DAKİ ALTIN MADENİNE GİTMİŞ OLMALI!?.
SAĞOL DOSTUM!: ŞİMDİ YATAĞINI TESLİM EDEBİLİRİM.
UZANIP UYUMANA BAK ŞİMDİ !..
HINK!..

HADİ EYVALLAR!.. YAPACAK ÇOK İŞİM VAR!..
ZARA İLE GEORGE'U BULMA ÜMİDİM ÇOK... AMA ÖNCE BRENDA'YA BİR İKİ SATIR YOLLAMALI!!....
ÜÇ GÜN SONRA BRENDANIN EVİNDE..
KAMARRO'DAN MEKTUP VAR. POSTA ARABASI İLE GELDİ!
ÇABUK OKU. NE YAZIYOR?
ACELE ETME DE ZARFI AÇAYIM!..
"..BOŞUNA ÜMİT VERMEK İSTEMİYORUM AMA SANIYORUM Kİ BİR İZE RASTLADIM"!..

"..ONUN İÇİN DERHAL HANG-TOWN'A HAREKET ETTİM..."
YAŞASIN KAMARRO! SONUNDA AĞABEYİMİZİ BULACAK!! YAŞASIN!.
HADİ ÇABUK BİZ DE GİDELİM!.
ELİNDE O KİTAP OLDUĞUNA GÖRE MUHAKKAK GEORGE'DUR.
O OLMASA KAMARRO BUŞUNA YAZMAZ!
EVET.. BELKİ?!. AMA KAMARRO BİR YERE AYRILMAYIN DİYOR!.
ÖYLEYSE BIRAK YALNIZ GİDEYİM!. ARTIK BÜYÜDÜM BEN!!!
BİLİYORUM TİM!.. AMA BIRAZCIK DAHA SABRET!..

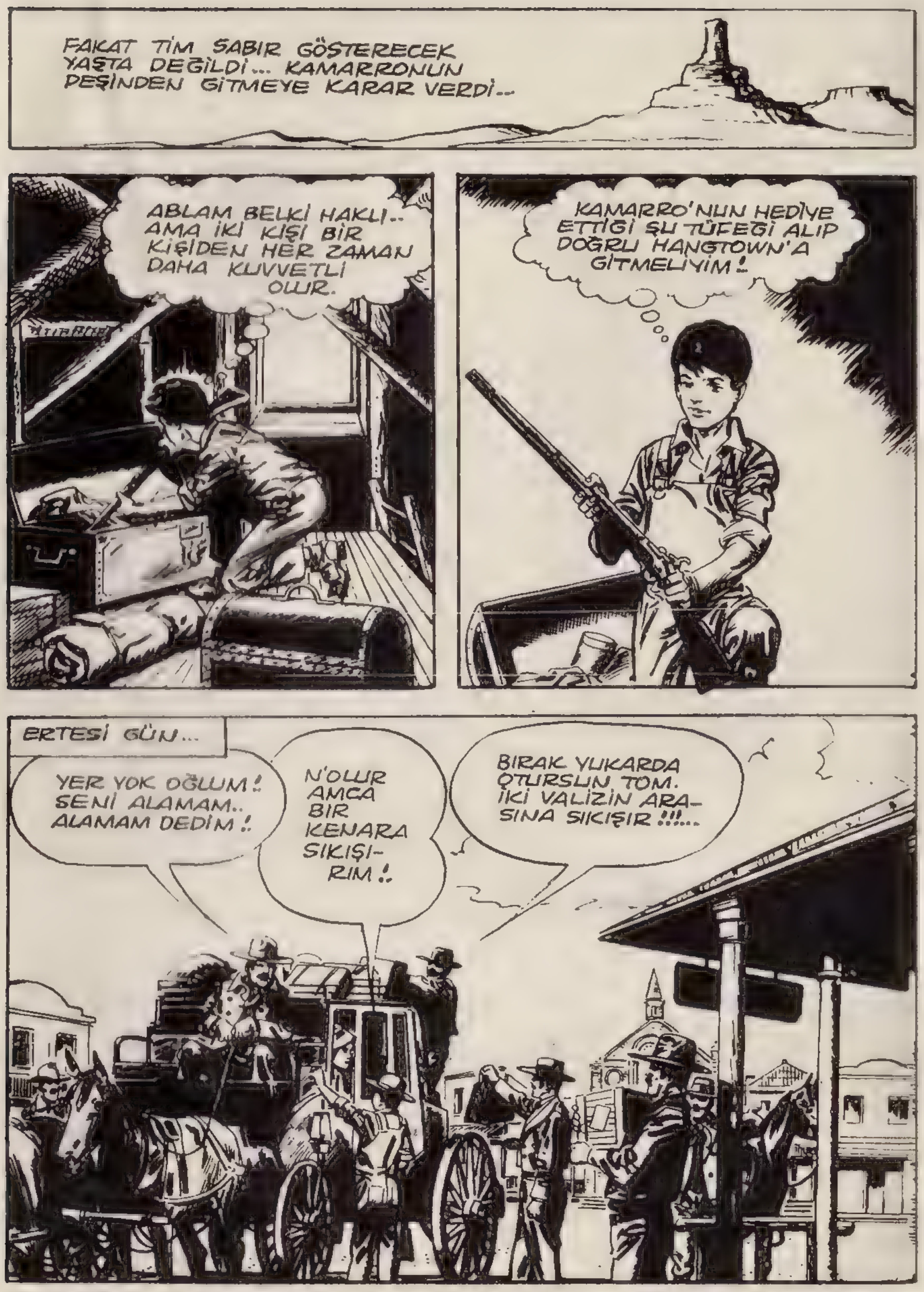

FAKAT TİM SABIR GÖSTERECEK YAŞTA DEĞİLDİ... KAMARRONUN PEŞİNDEN GİTMEYE KARAR VERDİ...
ABLAM BELKİ HAKLI.. AMA İKİ KİŞİ BİR KİŞİDEN HER ZAMAN DAHA KUVVETLİ OLUR.
KAMARRO'NUN HEDİYE ETTİĞİ ŞU TÜFEĞİ ALIP DOĞRU HANGTOWN'A GİTMELİYİM!
ERTESİ GÜN...
YER YOK OĞLUM! SENİ ALAMAM.. ALAMAM DEDİM!.
N'OLUR AMCA BİR KENARA SIKIŞIRIM!.
BIRAK YUKARDA OTURSUN TOM. İKİ VALİZİN ARASINA SIKIŞIR!!!...

HELE SAN FRANSİSKOYA BİR VARAYIM, ORADAN ALTIN MADENLERİNE GİDECEK BİR YOL BULU-RUM.
BİRKAÇ GÜN SONRA KAMARRO HANG-TOWN DEDİLEN YERE VARIR...
FAKAT BİRİSİNİN DİKKATİNİ ÇEKMİŞTİR..
BUNU BİR YER-DEN TANIYO-RUM BEN !.
ZARA'YI TEVKİF EDEN ŞERİF'E YAR-DIM ETMİŞTİ!.. PEŞİMİZE DÜŞMÜŞ OLMALI !..
ORE

KOLAY GELSİN BABA !. ZAYIF, KIZIL SAÇLI BİR GEMİCİYİ ARIYORUM.... BİR YERLERDE MADENİ VARMIŞ !.
GEMİCİ Mİ ?
BU CİVARDA DOLAŞAN BİR SÜRÜ GEMİCİ VAR... HEPSİNİ NERDEN TANIYAYIM... SENİNLE KAYBEDECEK VAKTİM YOK BENİM !!!
SEN DE HİÇ YARDIM SEVMEZMİŞİN BE BABALIK !
BAKSANA ARKADAŞ !.. SENİN ARADIĞIN ZARA OLMASIN ?!.
TA KENDİSİ !...ONU NERDE BULABİLİRİM !?
ŞEY... BİLMEM Kİ... BAZAN HAFIZAMDA TUTUKLUK OLUR...
AL !. BU SENİN HAFIZANI AÇAR.
TAMAM ! ŞİMDİ HATIRLADIM İŞTE !!.
ZARA BURADAN BİR GÜN UZAKTAKİ BİR DEĞİRMENDE !.
SAĞOL, DOSTUM !

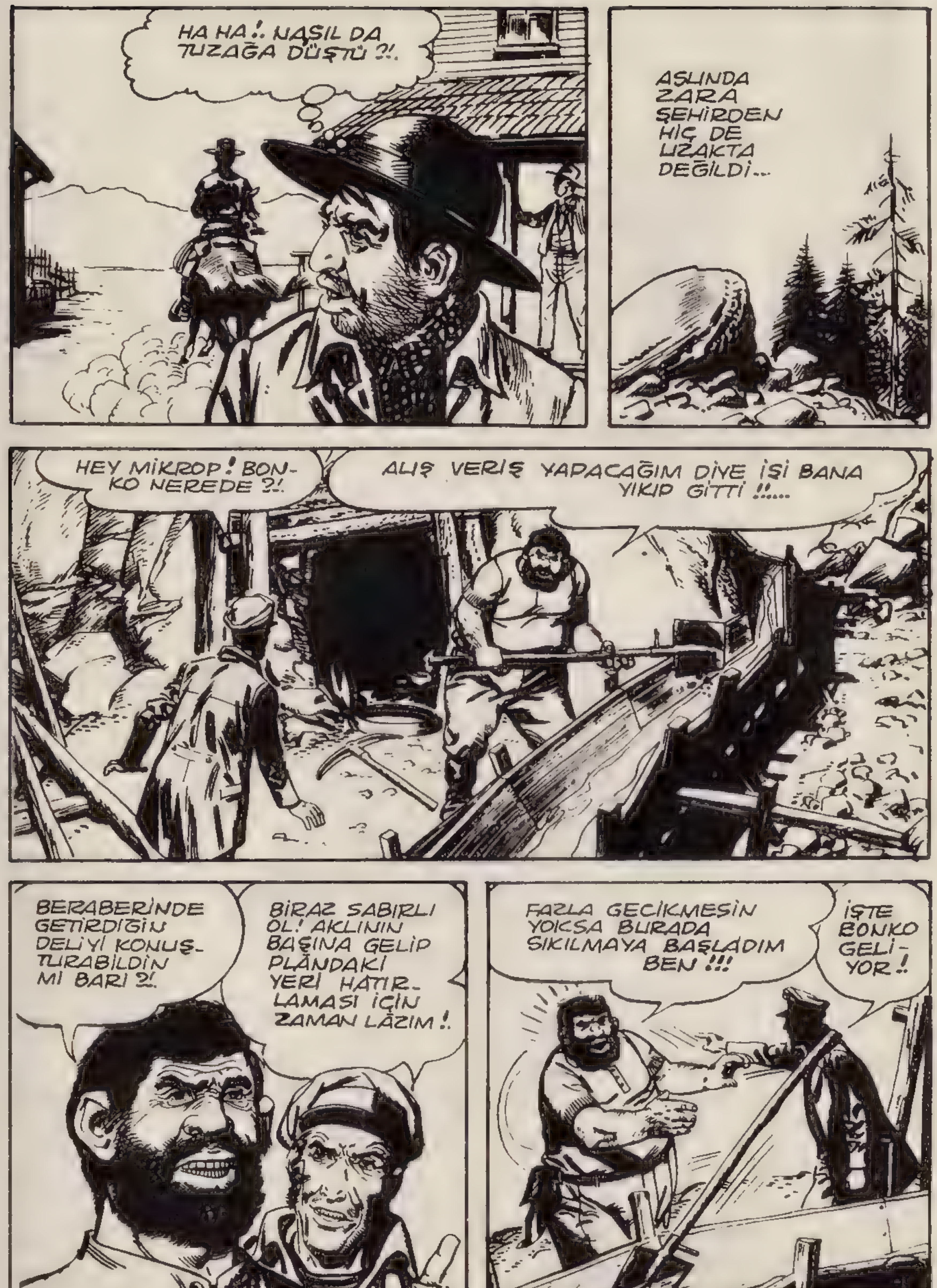
HA HA!. NASIL DA TUZAĞA DÜŞTÜ ?!.
ASLINDA ZARA ŞEHİRDEN HİÇ DE UZAKTA DEĞİLDİ...
HEY MİKROP! BONKO NEREDE ?!.
ALIŞ VERİŞ YAPACAĞIM DİYE İŞİ BANA YIKIP GİTTİ !!....
BERABERİNDE GETİRDİĞİN DELİYİ KONUŞTURABİLDİN Mİ BARİ ?!.
BİRAZ SABIRLI OL! AKLININ BAŞINA GELİP PLÂNDAKİ YERİ HATIRLAMASI İÇİN ZAMAN LÂZIM!.
FAZLA GECİKMESİN YOKSA BURADA SIKILMAYA BAŞLADIM BEN !!!
İŞTE BONKO GELİYOR!

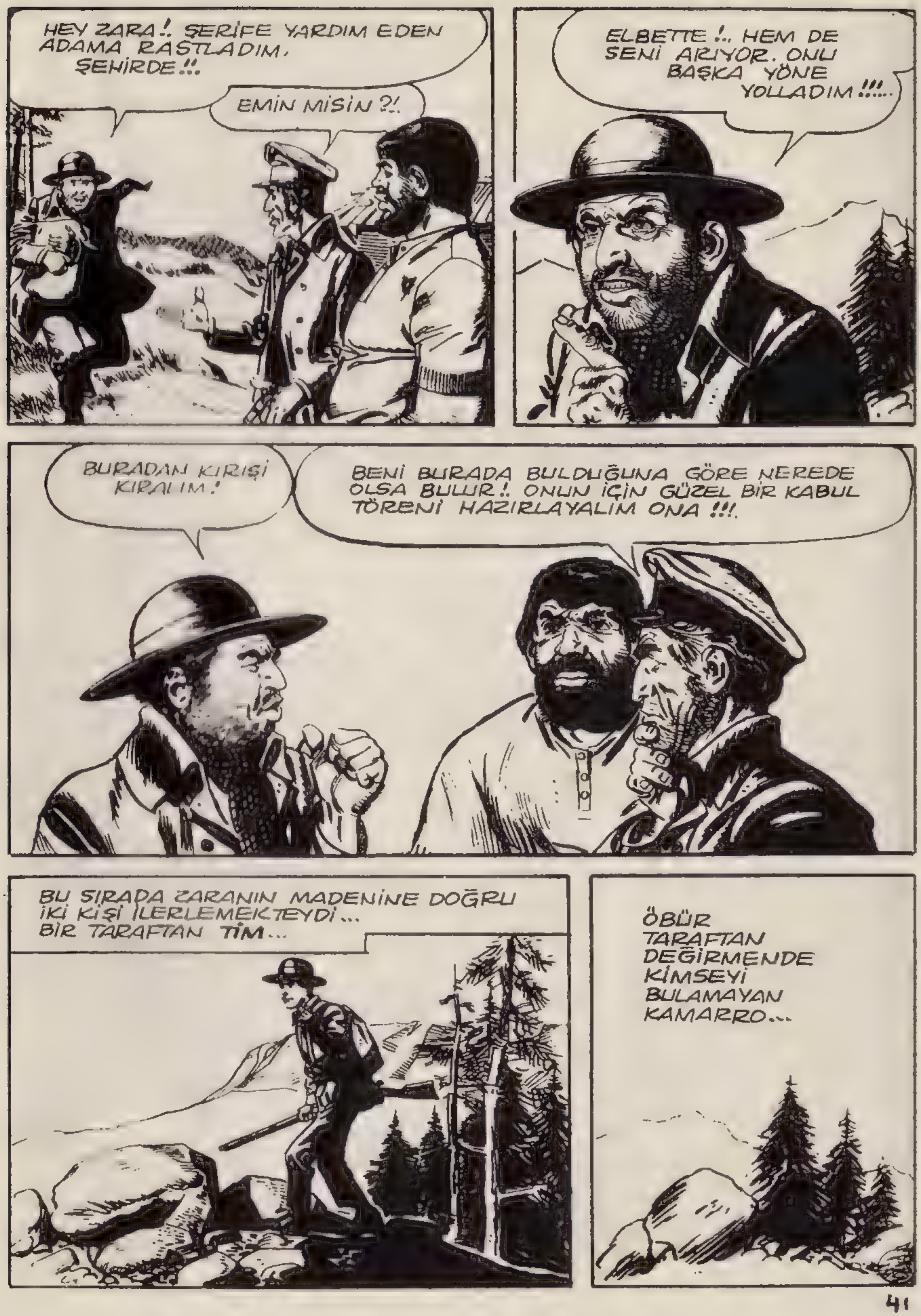

HEY ZARA!. ŞERİFE YARDIM EDEN ADAMA RASTLADIM, ŞEHİRDE!!.
EMİN MİSİN ?!.
ELBETTE !.. HEM DE SENİ ARIYOR. ONU BAŞKA YÖNE YOLLADIM !!!..
BURADAN KIRIŞI KIRALIM!
BENİ BURADA BULDUĞUNA GÖRE NEREDE OLSA BULUR!. ONUN İÇİN GÜZEL BİR KABUL TÖRENİ HAZIRLAYALIM ONA !!!.
BU SIRADA ZARANIN MADENİNE DOĞRU İKİ KİŞİ İLERLEMEKTEYDİ... BİR TARAFTAN TİM...
ÖBÜR TARAFTAN DEĞİRMENDE KİMSEYİ BULAMAYAN KAMARRO...

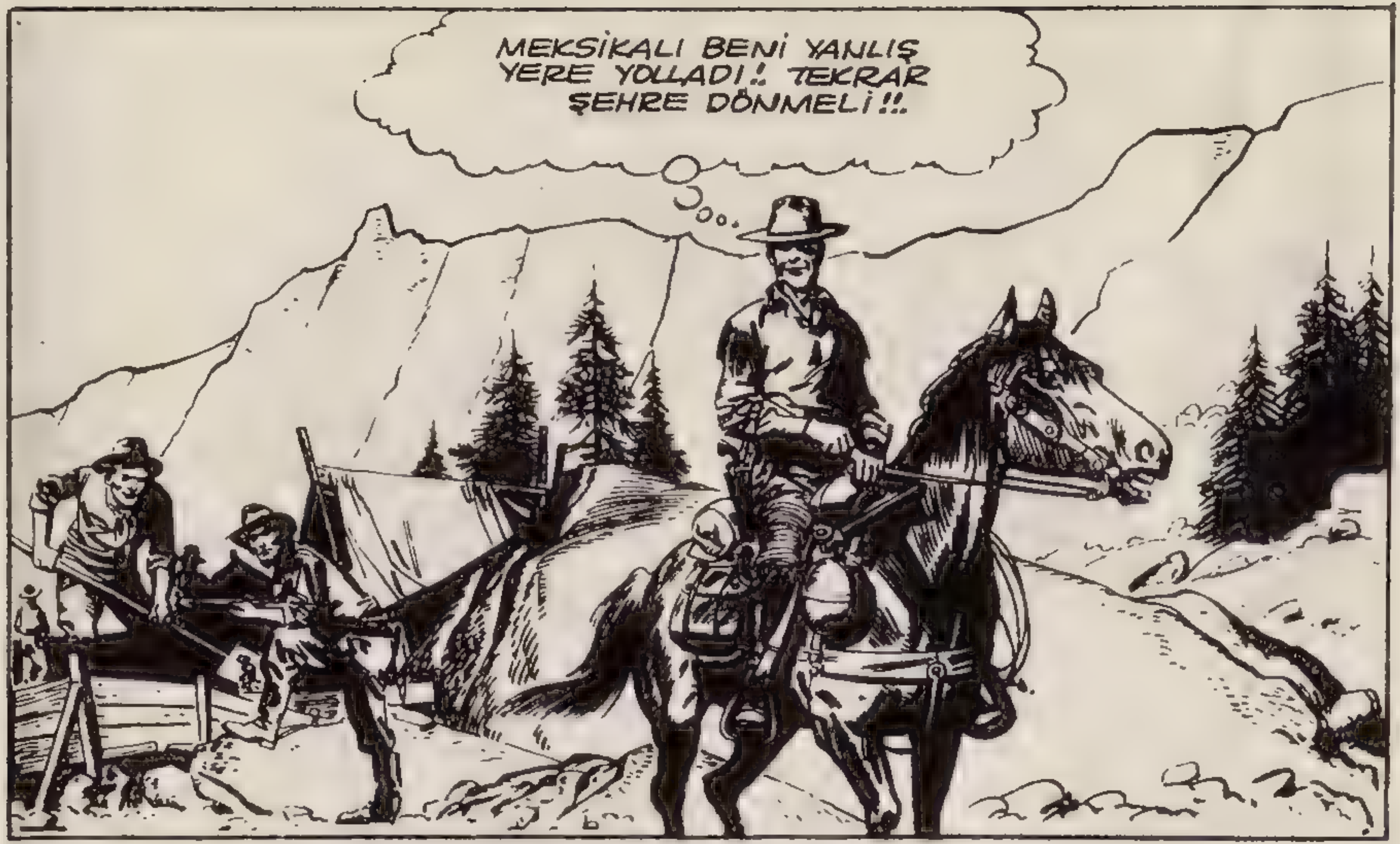

ERTESİ GÜN ZARA GENE GEORGE'UN HAFIZASINI ZORLUYORDU...

AMMA DA YAPIŞKANMIŞ BE !?.. HADİ KARŞILAMAYA HAZIRLANALIM !!!.
NEŞELİ KARŞILAYALIM !!!..
KAFADAN KONTAK DOSTUNU NE YAPACAĞIZ ?!.
USLU USLU DUA KİTABINI OKUR. ŞU PEŞİMİZDEKİNE DE İYİ BİR CENAZE DUASI HAZIRLA !!
BU SIRADA KAMARRO MADENE YAKLAŞMAKTAYDI.
İŞTE GÖRÜNDÜ !.. BENİ GÜLERYÜZLE KARŞILAMAYACAKLARINA GÖRE DİKKATLİ DAVRANMALI !!.
HANİ NERDE, BONKO ?!
ŞU ANDA KAYALIĞIN ARKASINDA OLMALI. BİRAZDAN MEYDANA ÇIKAR !!!..

İŞTE GÖRÜNDÜ BİLE !.
BU HERİF ÇOK KURNAZ !. DİKKATLİ OLALIM !. GÖSTER KENDİNİ MİKROP!
BU UZAKLIKTAN İKİ KAŞININ ARASINDAN VURURUM !!!
BİR İKİ ADIM DAHA YAKLAŞSIN DA GÖRÜN !?
CRACK!
YAŞA MİKROP !.. ÇUVAL GİBİ DÜŞTÜ YERE !!!..
HADİ YÜRÜYÜN !.

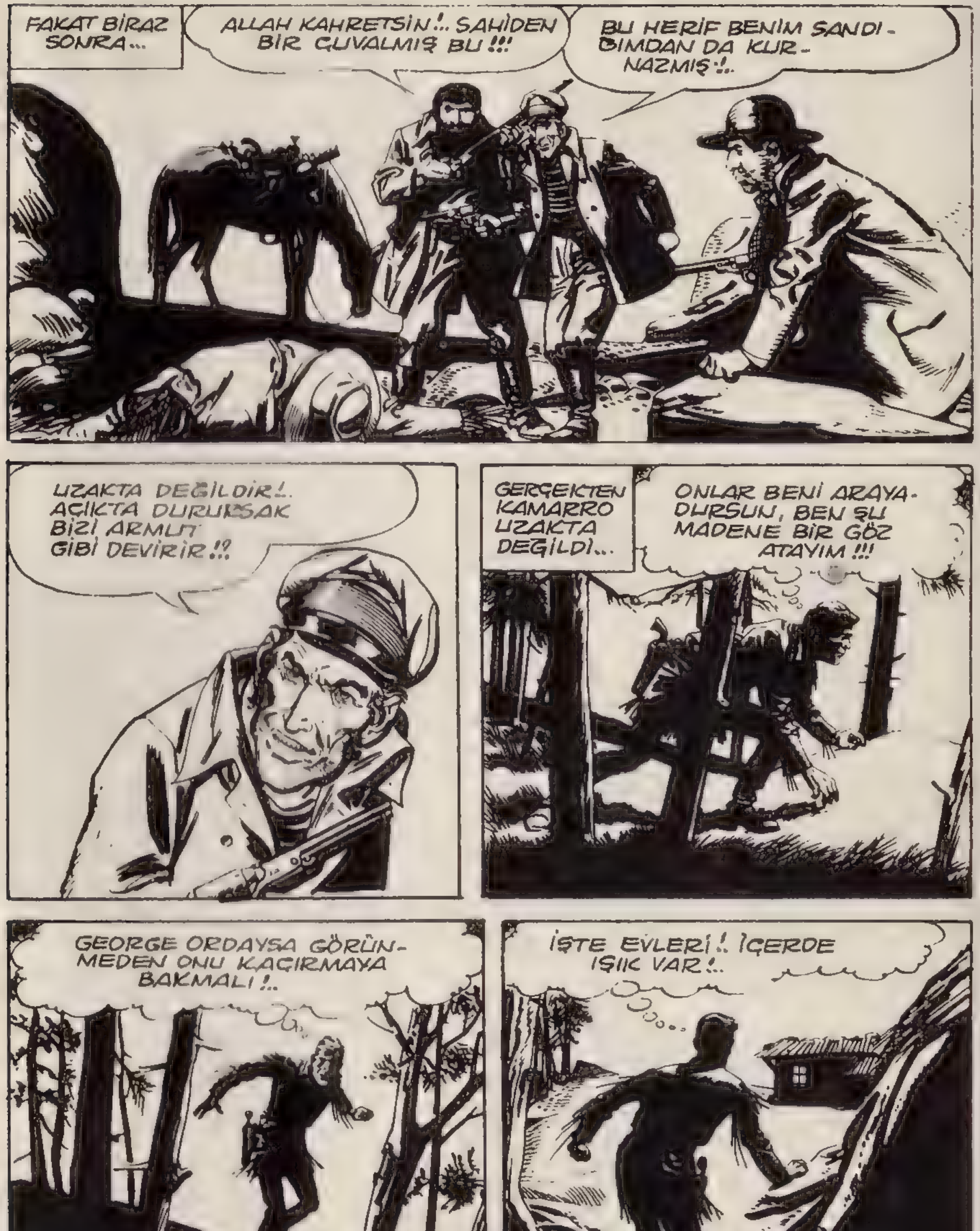
FAKAT BIRAZ SONRA...
ALLAH KAHRETSIN!.. SAHIDEN BIR GUVALMIŞ BU!!!
BU HERIF BENIM SANDIĞIMDAN DA KURNAZMIŞ!..
UZAKTA DEĞILDIR!.. AÇIKTA DURURSAK BIZI ARMUT GIBI DEVIRIR!?
GERÇEKTEN KAMARRO UZAKTA DEĞILDI...
ONLAR BENI ARAYADURSUN, BEN ŞU MADENE BIR GÖZ ATAYIM!!!
GEORGE ORDAYSA GÖRÜNMEDEN ONU KAÇIRMAYA BAKMALI!..
İŞTE EVLERİ!. İÇERDE IŞIK VAR!..

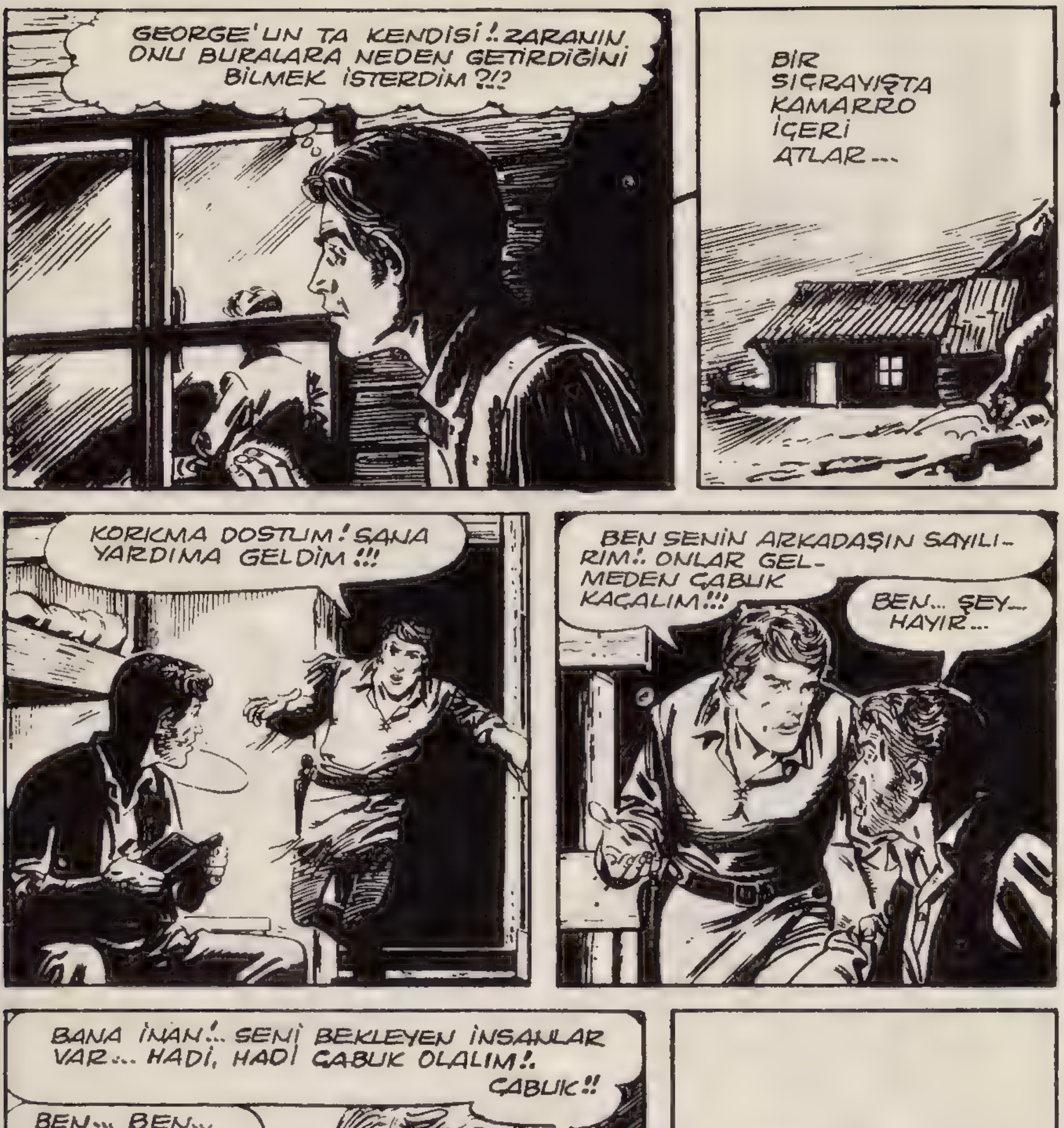
GEORGE'UN TA KENDİSİ!. ZARANIN ONU BURALARA NEDEN GETİRDİĞİNİ BİLMEK İSTERDİM ?!?
BİR SIÇRAYIŞTA KAMARRO İÇERİ ATLAR...
KORKMA DOSTUM! SANA YARDIMA GELDİM !!!
BEN SENİN ARKADAŞIN SAYILIRIM!. ONLAR GELMEDEN ÇABUK KAÇALIM!!!
BEN... ŞEY... HAYIR...
BANA İNAN!.. SENİ BEKLEYEN İNSANLAR VAR... HADİ, HADİ ÇABUK OLALIM!. ÇABUK!!
BEN... BEN... BİLMİYORUM!..
KAMARRO, GEORGE'U KURTARABİLECEK Mİ ?!. BUNU GELECEK SAYIMIZDA ÖĞRENECEKSİNİZ!..

DEVAMI VAR....

UZUN SENELER SONRA MEMLEKETİNE DÖNERKEN BABASININ CESEDİYLE KARŞILAŞAN CANGO KATİLİN BABASININ ESKİ ORTAĞI OLDUĞUNU ÖĞRENİR... ONDAN İNTİKAM ALMAK İÇİN MÜCADELEYE GİRİŞİR...

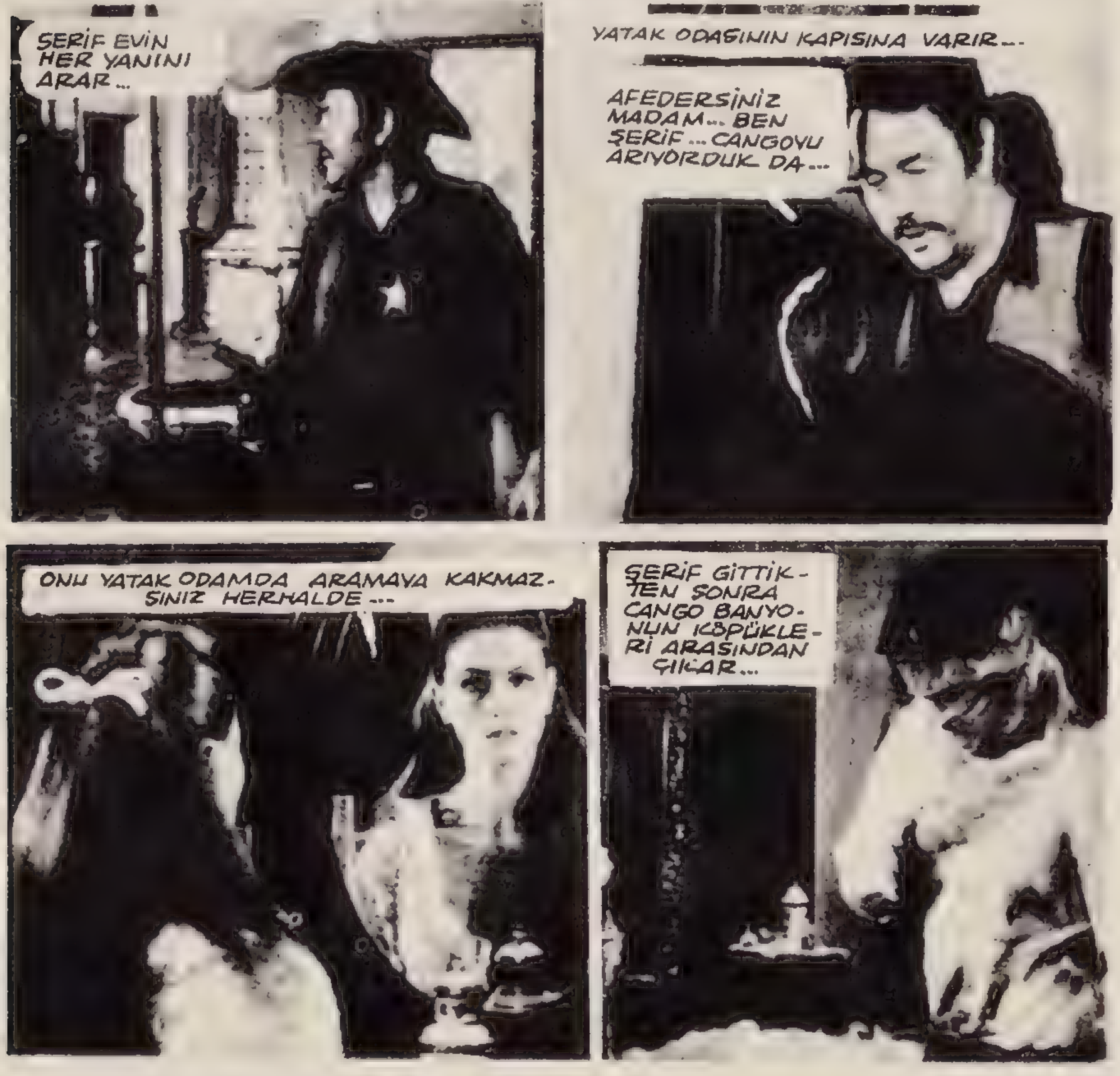

BOĞULMADIĞINA SEVİNDİM CANGO!
TEŞEKKÜR EDERİM !.
AMA BENİ NEDEN SAKLADIĞINI ANLAMIYORUM ?!.
MONOTON HAYAT BENİ SIKIYOR !.
SEN RENK VE HAREKET GETİRDİN YAŞANTI-MA !.
KOCAN PARALARIN HEPSİNİ ADAMLA-RINA KAÇIRTTI !.
NEREYE SAKLATMIŞ OLACAĞINI ÖĞRENMEK ZOR DEĞİL !.
BILL'İN ADAMLARI GREEN CANYON'A VARMIŞLARDIR...
BİRİ ON-LARI BEK-LİYORDU..
DURUN.. BILL'İN GEL-MESİNİ BEKLEMEK LAZIM !!.

AKŞAMA DOĞRU EVİNE VARAN BİLL ELİNDEN YARALIDIR...
ÖNEMSİZ BİR SIYRIK !.
GÜNÜM BİRAZ HAREKETLİ GEÇTİ AMA SONUNDA O HERİFTEN KURTULDUM !..
KARISI İNANILMAZ BİR SOĞUKKANLILIKLA SUYA UYKU İLACI KARIŞTIRIR...
PARAYI İYİ SAKLADIN MI ?!
BİLL HİÇ ŞÜPHELENMEZ..
SMALL BİZİ GREEN CANYON'DA BEKLİYOR !.
HADİ İÇ DE BİRAZ DİNLEN !.
SONRA İKİMİZ BERABER GİDERİZ !

İLAÇ TESİRİNİ GÖSTERİNCE CANGO-NUN SAKLANDIĞI YERE GİDER...
UYUDU! HADİ GİT ÖLDÜR ONU. PARA-LARI BİZ ALALIM!
AMA CANGO BÖYLE DÜŞÜN-MÜYORDU. SUÇSUZ OLDUĞU-NU İSPATLA-MASI GERE-KİYORDU...
BUNU SONRA YAPARIZ! ÖNCE ARKADAŞLARIMIN YANINA GİTMELİYİZ!!!
BU SIRADA FERNANDO MERAK İÇİNDEDİR!!
BİRŞEYLER YAPIP YARDIM ETMELİYİZ ONA!!.
TAM BU SIRADA CANGO İLE BANKACI-NIN KARISI İÇERİ GİRERLER...
OOO! BAKIYORUM, KEYFİN YERİNDE!.

MERHABA RİTA!.
NE HABER!?
DESENE BİZ DE SENİ BOŞUNA MERAK EDİYORDUK ...
CANGO DURUMU ARKADAŞLARINA ANLATIR..
BİZİ PARALARIN OLDUĞU YERE GÖTÜRECEK!..
MERDİVENDEN ONLARI DİNLEYEN DOKTOR LÂFA KARIŞIR...
BU KADINA İNANMA SAKIN CANGO!
BİR ZAMANLAR BANA İHANET ETTİ... ŞİMDİ DE SANA EDECEK!!!
KORKUDAN NE YAPACAĞINI ŞAŞIRAN KADIN SELÂMETİ KAÇMAKTA BULUR...

ÇABUK YAKA-
LAYALIM !.
HAYIR !. PEŞİNE DÜ-
ŞERSEK PARANIN
YERİNİ ÖĞRENİRİZ!.
ÜÇ ARKADAŞ ATLARINA BİNİP
ŞEHİRDEN UZAKLAŞIRLAR...
KADIN SMALL'IN
YANINA VARIR...
ÇABUK MEKSİKAYA
KAÇMAMIZ GEREKİYOR!
ŞEF NEDEN SENİNLE
GELMEDİ ?!.
SONRA GELECEK! BU ŞE-
KİLDE
KİMSE
SOYGUN-
DAN ŞÜP-
HELENMEZ
SMALL BU HABERE İNANMIŞTIR...
HAZIRLANIN ÇOCUKLAR!
MEKSİYA GİDİYORUZ. ÇABUK!
ACELE ATLARI-
NA BİNERLER...

CANGO VE ARKADAŞLARI KADININ İZLERİNİ SÜRÜP KAVALIĞA VARMIŞLARDIR...
MEKSİKAYA DOĞRU GİTMİŞ OLACAKLAR !.
ÇOK İYİ !. ÖNLERİNİ KESECEK YOLU BİLİYORUM BEN !!!
HAYDUTLAR HIZLA YOL ALMAKTADIRLAR...
BİR GEÇİDE VARINCA, FERNANDO ARKADAŞLARINA İŞARET EDER...
CANCO ONUN İŞARETİNE CEVAP VERİR...
GEÇİDE VARINCA SMALL ARKADAŞLARININ DİKKATİNİ ÇEKER...
BU PİS YERDEN ÇABUK GEÇMEMİZ GEREKİYOR !. DİKKATLİ OLUN!!!

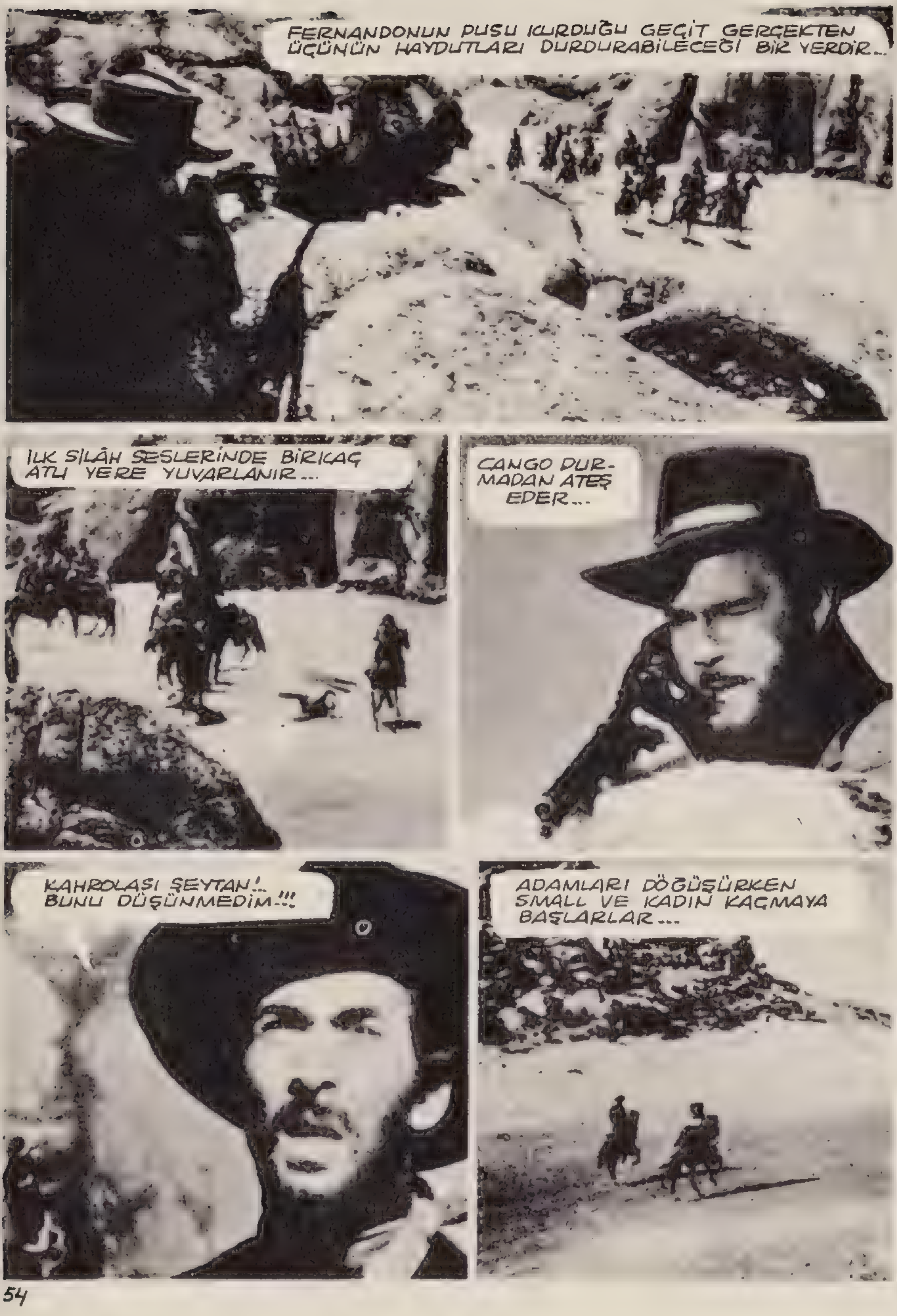
FERNANDONUN PUSU KURDUĞU GEÇİT GERÇEKTEN ÜÇÜNÜN HAYDUTLARI DURDURABİLECEĞİ BİR YERDİR...
İLK SİLÂH SESLERİNDE BİRKAÇ ATLI YERE YUVARLANIR...
CANGO DURMADAN ATEŞ EDER...
KAHROLASI ŞEYTAN!.. BUNU DÜŞÜNMEDİM!!!
ADAMLARI DÖĞÜŞÜRKEN SMALL VE KADIN KAÇMAYA BAŞLARLAR...

FAKAT DOKTOR BUNU GÖRMÜŞ-TÜR...
... BİR KURŞUNDA KADININ ATINI DEVİRİR...
SMALL BİR AN DURALAYIP KADI-NI KURTARMAK İSTER...
KADIN DÜŞTÜĞÜ YERDEN KALKAR...
CANGO ONLARA DOĞRU ATILIR...
KADIN KAYALARIN AR-KASINA SAKLANMAYA ÇALIŞIR...

CANGOYU GÖREN SMALL KAÇMAYA BAŞLAR...
FAKAT CANGO ÇABUK YETİŞİR...
MÜTHİŞ BİR MEYDAN DÖĞÜŞÜ BAŞLAR...
BU SIRADA FERNANDO İLE DOKTOR BÜTÜN HAYDUTLARI TEMİZLEMİŞLERDİR...
SMALL HER YUMRUKTA ON ADIM GERİ GİDİYORDU...
SON YUMRUKTA KAYALARDAN AŞAĞI YUVARLANIP KALDI...

ÜÇ ARKADAŞ KADININ YANINA GİDİP ONU YAKALARLAR...
ŞEHRE DÖNELİM...HAKİM KARARINI VERİR.
BİRAZ SONRA ŞERİF KASABAYA ELLERİ BOŞ OLARAK DÖNER...
İZİNE RASTLAYAMADIK MİSTER COOPER !..
TAM BU SIRADA CANGO VE YANINDAKİLER KASABANIN ÖBÜR UCUNDA GÖZÜKÜR...
ŞURAYA BAK !.. KARIM DA ONLARLA BERABER !!!.
BANKACI KENDİSİNİ KURTARMAK İÇİN SUÇU KARISININ ÜZERİNE ATMAYI TASARLAR...
SMALL'A BERABER KAÇARKEN YAKALADIK !!!...

İŞTE BU DA BANKADAN ÇALINAN PARA!..
BILL İÇİN SON KOZUNU OYNAMAKTAN BAŞKA ÇARE YOKTU...
ALÇAK KADIN!. DEMEK BANA İHANET ETTİN!?
ALÇAK SENSİN! GERÇEĞİ SÖYLESENE!!!
SÖYLÜYORUM! HIRSIZ VE KATİLİN BİRİSİN!!!
ŞERİF ARAYA GİRER...
KANUN KARŞISINDA KOCANIN TANIKLIĞI KABUL EDİLMEZ!..
FAKAT DOKTOR LÂFA KARIŞIR...
İKİ YIL ÖNCE BU KADINLA STONETOWNDA EVLENMİŞTİM...
BU İŞ ÇOK KARIŞIK!. HAKİM YARIN GELİYOR. BU İŞİN İÇİNDEN ANCAK O ÇIKAR!!!...

O GECE MEYHANEDE BÜYÜK BIR EĞLENCE TERTİPLE-NIR..
CANGO BANKACININ HİKÂYESİNE İNANMIŞ GİBİ GÖRÜNMEYE KARAR VERMİŞTİR...
ARTIK İKİMİZİN ORTAKLIĞI İYİCE PERÇİNLEŞMİŞ OLDU!..
DOKTOR BU SIRADA SALONDAN ÇIKAR..
HAPİSHANEYE GİRİP KARISININ YANINA GİDER...
NE İSTİYOR-SUN..ÖLDÜ-RECEK Mİ-SİN BENİ?!..
BUNU ÇOKTAN YAPABİLİRDİM...
...AMA YUFKA YÜREKLİNİN BİRİYİM BEN!!!

DOKTOR HÜCRENİN KAPISINI AÇAR...
KADIN HEYECANLA DOKTORUN KOLLA-RINA ATILIRKEN BILL ONLARI PEN-CEREDEN KISKANÇLIKLA SEYREDER...
KADIN DOKTORUN KOLLARINDAN SIYRILMAYA ÇALIŞIR...
BU SIRADA ONUN TABANCASINI ELINE GEÇIRMIŞTIR...
HÂLA AYNI BU-DALANIN BİRİ-SİN !!!...
EĞER KAÇARSAN DIŞARDA SENİ SAĞ BIRAKMAZLAR !?!...
KADIN BİR AN DÜŞÜNÜR SONRA TETİĞİ ÇEKER...
KES ARTIK SESİNİ !!!...
TABANCA ATEŞ ALMAMIŞTIR...
BUNU TAHMİN ETTİĞİM İÇİN KURŞUNLARI BOŞALTMIŞTIM.

DOKTOR SON GAYRETİNİN DE FAYDASIZLIĞINI ANLAMIŞ, KADININ ONU ÖLDÜRMEKTEN ÇEKİNMEYECEĞİNE İNANMIŞTIR...
KORKMA!. BİRŞEY YAPMAYACAĞIM... DEFOLUP GİDEBİLİRSİN!!!...
KAPIYI AÇARKEN GERİ DÖNER VE ÖFKEYLE...
KORKAK! TABANSIZIN BİRİSİN SEN ZATEN!!!...
HAPİSHANENİN İÇİ KARANLIK VE SESSİZDİR..
ETRAFINA BAKINARAK UZAKLAŞIRKEN BİLL SAKLANDIĞI YERDEN TABANCASINI BOŞALTIR.
KURŞUNLARI YİYEN KADIN YERE YIĞILIR...

BALODA EĞLENCE DEVAM EDERKEN BİR YANDA DA BAŞKA İŞLER DÖNMEKTEDİR
HERŞEY HAZIR MI FERNANDO ?!
EVET, CANGO! BAŞLAYABİLİRİZ !!!...
CANGO BİR SIÇRAYIŞTA ARKADAŞINA BİR YUMRUK YAPIŞTIRIR...
KAVGA KISA ZAMANDA YAYILIR VE CANGO İLE FERNANDO GÖRÜNMEDEN SIVIŞIRLAR....
BILL BU SIRADA KAÇMAK ÜZEREYKEN AYAĞINA BİRŞEYLER TAKILIR...
PARA DOLU ÇANTADIR BU...

ORAYA KİMİN KOY- DUĞUNU MERAK ETMİŞTİR...
BİRDEN DOKTOR BELİRİR...
SENİ BEKLİ- YORDUK BİLL !..
ÖTEKİLER DE GELİNCE BİLL ÇARE- SİZ KALDIĞINI ANLAR...
BENDEN NE İSTİYOR- SUN CANGO !!!?...
İŞTE PARALAR !.. İSTİYORSA- NIZ HEPSİNİ ALIN !!.
BU PARALAR ZATEN BENİM !.. ŞİMDİ BABANIN ÖLÜMÜNÜ ÖDEYECEKSİN !!!...
BİRDEN DÖNEN CANGO, SİLÂHINI BAN- KACIYA BOŞALTIR...
CESEDİ BİR MEZARIN İÇİNE ATAR- LAR... ARTIK ONUNLA HESAPLA- RI KA- PANMIŞ- TIR !..
HAYDI, ARTIK MEYHANEYE DÖNEBİLİRİZ.

MAHZENDE YÜRÜRKEN BİR ARA DURURLAR...
PARALARI BURAYA SAKLAYALIM!
HERŞEY YOLUNDA GİTTİ. YARIN BILL'İN PEŞİNE DÜŞERLER.
BİZ DE KOLAYCA ŞEHİRDEN ÇIKIP GİDERİZ!..
YUKARIDAKİ DELİKTEN RİTA ONLARI DİNLEMİŞTİR...
MEYHANEYE GİRDİKLERİNDE ŞERİFİN YARDIMIYLA KAVGAYI DURDURURLAR..
BİLL'İ GÖREMİYORUM!.. NEREYE GİTTİ?!.
HAPİSHANEYE DOĞRU GİDERKEN GÖRDÜM.
BU SIRADA ŞERİFİN YARDIMCISI YANLARINA GELİR...
HAPİSHANEDEKİ KADINI ÖLDÜRMÜŞLER ŞERİF!..

ŞERİF KİMİN YAPTIĞINI ANLAMAKTA GECİKMEZ !!!
MUHAKKAK BİLL'DİR !.. KARISINI ÖLDÜRÜP PARALARLA KAÇMIŞTIR !!!...
ŞAFAK SÖKERKEN ÜÇ ARKADAŞ YOLA KOYULURLAR....
BU ŞEHRİ TERKETTİĞİNE ÜZÜLMÜYOR MUSUN?
BELKİ.. AMA ALDIRMA !.. ŞİMDİ PARALARI PAYLAŞALIM !!!...
FAKAT ÇANTAYI AÇINCA HAYRETTEN DONA KALIR...
BU DA NE ?! BİR SÜRÜ ESKİ GAZETE KAĞIDI !!!...
FERNANDO HİDDETLE YAKLAŞIR...
DOKTOR GÜLEREK ONLARA BAKIYORDU...

GELECEK HAFTA: CONİ HAMLET